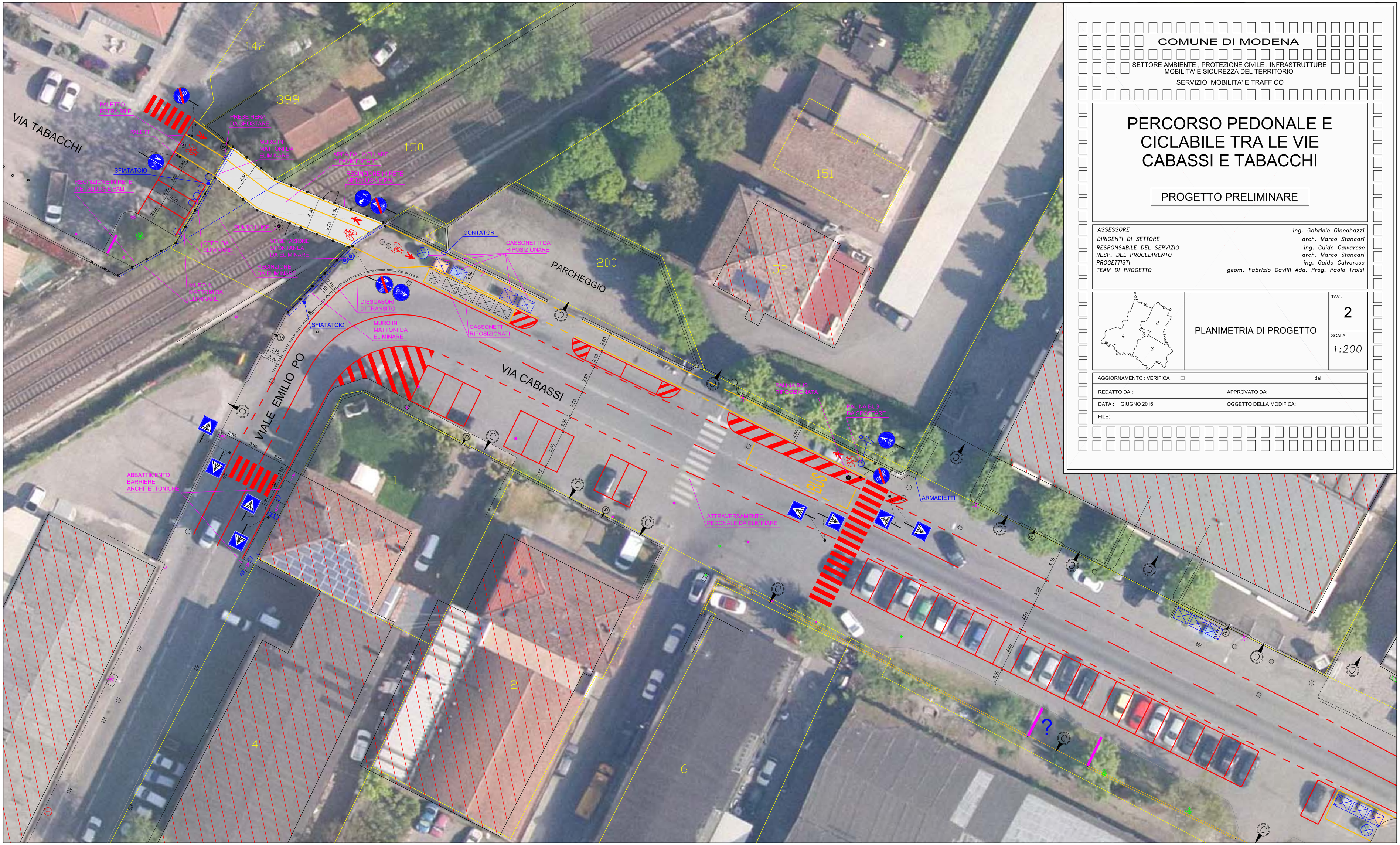


COMUNE DI MODENA

SETTORE AMBIENTE , PROTEZIONE CIVILE , INFRASTRUTTURE MOBILITA' E SICUREZZA DEL TERRITORIO

SERVIZIO MOBILITA' E TRAFFICO

# PERCORSO PEDONALE E CICLABILE TRA LE VIE CABASSI E TABACCHI

PROGETTO PRELIMINARE

| | |
|---|---|
| ASSESSORE | ing. Gabriele Giacobazzi |
| DIRIGENTI DI SETTORE | arch. Marco Stancari |
| RESPONSABILE DEL SERVIZIO | ing. Guido Calvarese |
| RESP. DEL PROCEDIMENTO | arch. Marco Stancari |
| PROGETTISTI | ing. Guido Calvarese |
| TEAM DI PROGETTO | geom. Fabrizio Cavilli Add. Prog. Paolo Troisi |

PLANIMETRIA DI PROGETTO

TAV : 2

SCALA : 1:200

AGGIORNAMENTO : VERIFICA ☐ del

REDATTO DA : APPROVATO DA:

DATA : GIUGNO 2016 OGGETTO DELLA MODIFICA:

FILE: